ประจำเดือน ธันวาคม ๒๕๖๖

รายงานผลการปฏิบัติ รับคำร้องทุกข์คดีอาญา จำนวน ๑๘๖ คดี
รับคำร้องทุกข์คดีจราจร จำนวน ๕ คดี
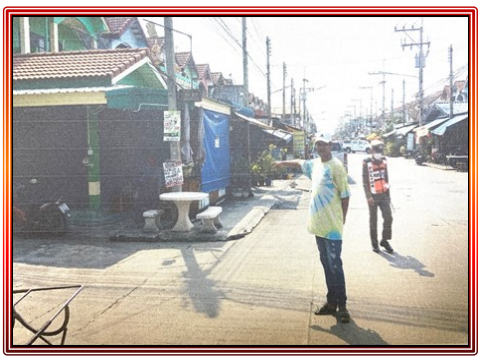
เมื่อวันที่ ๑๕ ธันวาคม ๒๕๖๖ เวลาประมาณ ๐๔.๐๐ น. ร.ต.อ.รุ่งเรือง เฮงฮู้ รอง สว. (สอบสวน) สภ.เมืองสมุทรสาคร พนักงานสอบสวนได้รับแจ้งเหตุทะเลาวิวาท เหตุเกิดที่บ้านเลขที่ ๕ หมู่ ๗ ต.ท่าทราย อ.เมืองสมุทรสาคร จ.สมุทรสาคร มีผู้ได้รับบาดเจ็บเจ้าหน้าที่มูลนิธิสมุทรสาครนำส่งรักษาตัวที่โรงพยาบาลสมุทรสาคร เดินทางไปตรวจสอบผู้ได้รับบาดเจ็บที่โรงพยาบาลสมุทรสาครทราบชื่อ นายนรินทร์ จันทร์สวัสดิ์ อายุ ๒๐ปี อยู่บ้านเลขที่ ๔๙/๖๘ หมู่ ๗ ต.ท่าทราย อ.เมืองสมุทรสาคร จ.สมุทรสาคร มีบาดแผลที่มือข้างซ้ายยังไม่สามารถให้ปากคำได้ และนายปัญจพล นิ่มเนียม อายุ ๒๗ ปี อยู่บ้านเลขที่ ๑๓/๑๑ หมู่ ๗ ต.ท่าทราย อ.เมืองสมุทรสาคร จ.สมุทรสาคร ได้รับบาดเจ็บมีบาดแผลที่ศีรษะ บาดแผลที่แขนซ้าย มือซ้าย ยังไม่สามารถให้ถ้อยคำได้จึงได้ทำหนังสือส่งตัวผู้บาดเจ็บทั้งสองให้แพทย์โรงพยาบาลสมุทรสาครตรวจชันสูตรบาดแผลไว้ รับคำร้องทุกข์ไว้ตามคดีอาญาที่ ๒๔๒๖/๒๕๖๖